



Centros de Escucha en RED

Expertos en tratamiento del duelo



Información y citas 91 533 52 23

www.humanizar.es



Las pasividades que humanizan

Teillard de Chardin, jesuita paleontólogo y filósofo francés, provocador con sus aportaciones innovadoras en el campo teológico, hablaba de las pasividades, una clave que me resulta particularmente de interés. Con frecuencia conjugamos los verbos en activa, los verbos de la solidaridad, del cuidado, de la humanización, de la escucha.

Dejarse escuchar, dejarse querer, dejarse atender, dejarse cuidar con altura de espíritu, con la humildad que humaniza, es saludable, ejemplarizante, constructor de un mundo a la altura de la dignidad del ser humano. Teilhard habla de "aceptar las pasividades".

Como escuchas, también necesitamos ser escuchados por alguien. Tanto personalmente como por nuestro rol concreto de escuchas. Porque nos cargamos, porque necesitamos ser supervisados, porque el eco de la empatía nos salpica y puede saturarnos o despertar llagas pendientes de ser curadas.

Dejarse, entregarse, considerarse destinatario de la escucha, de la ternura del otro, del cuidado, de la compasión, del amor servicial y profesional del otro, es un ejercicio de humanización. Para hacerle, hay que abandonar la soberbia del sano y humanizarse.

José Carlos Bernejo.

Director Centro de Humanización de la Salud



Queridos compañeros de Centros de Escucha, haciéndome eco del saludo de mi compañera Luján, no puedo por menos que hacer mención al trabajo tan bien hecho que a través de las supervisiones, he podido valorar en primera persona.

Estos encuentros de supervisión a veces con minorías, otras con gran aforo, son para mí un verdadero encuentro. Percibir esa mezcla de sensibilidad por el sufrimiento ajeno e interés por darles lo mejor que uno sabe hacer, es hacer honor al corazón humano. Por eso; a pesar del exceso de demanda, de la continua exigencia que conlleva acompañar tanta vulnerabilidad y de la tristeza de la que a veces es inevitable contagiarse, os sigo animando a continuar haciendo veredas en las que otros, aquellos que ya no tienen fuerzas para caminar, puedan detener su paso y por fin reposar. ¡Acaso no os parece la labor más bonita del mundo!

Felices días de verano.

Marisa Magaña Loarte



Queridos compañeros de Red, El curso toca a su fin y hoy, a las puertas del descanso veraniego, quiero poner el foco en la satisfacción del trabajo bien hecho. Quiero resaltar los sentimientos positivos que desarrollamos como escuchas acompañando a personas que sufren; la profunda gratitud que genera en uno mismo el poder ayudar a otros, a pesar del esfuerzo realizado, o precisamente gracias a él, y a pesar del cansancio (e incluso la fatiga) por compasión. Espero que todos os vayáis de vacaciones con el placer de haberos dejado tocar por el dolor de otras personas, dando lo mejor de vosotros, poniendo en juego vuestras mejores habilidades y contribuyendo así a hacer del mundo un lugar mejor.

¡Felices vacaciones!

Luján Gómez Albo



Centros de Escucha en RED

Expertos en tratamiento del duelo

Información y citas 91 533 52 23



Centro de Escucha San Camilo de Pontevedra



Centro de Escucha San Camilo Pontevedra



Llegados a estas fechas nos toca recapitular y hacer balance de lo vivido este curso 2022/2023. Lo cierto es que en nuestro Centro Diocesano de Escucha San Camilo Pontevedra de la Archidiócesis de Santiago nos hemos inmerso en acciones muy diversas. Todas ellas, realizadas con esfuerzo, dedicación y empeño por nuestros voluntarios, resultaron muy satisfactorias. Salieron cosas muy bien y otras para aprender y mejorar.

A modo de resumen participamos activamente en:

- Los talleres de escucha que organizamos e impartimos para jóvenes participantes en la PEJ 2022: experiencia muy enriquecedora.
- Nuestra primera celebración del "Día de la escucha" en Pontevedra: sorprendente, eficaz... repetiremos.
- La organización y desarrollo del Curso Base: "Escucha, Counselling y Acompañamiento en Duelo" impartido por Valentín Rodil en Santiago de Compostela. En 3 tandas: octubre 2022, febrero y abril 2023: muy fructífero.
- La conferencia "Prevención del suicidio y familia" impartida por Alejandro Rocamora dentro de la Semana de la Familia en Pontevedra: superó con creces las expectativas.

- Las charlas sobre las pérdidas, como afrontarlas y como acompañarlas impartidas por voluntarios de nuestro CESCOP en Arzua y Arca: quisieron más y volvimos al mes siguiente.
- La Charla-Coloquio: "El Duelo Perinatal. El duelo silenciado" impartida por Luján Gómez: tuvimos problemas con el lugar escogido. Nos pilló el toro. La aplazamos para más adelante.
- La formación de nuestros voluntarios (nuevos y veteranos) en varios cursos virtuales del Centro de Humanización de la Salud gracias a la oportunidad de la Red de Centros de Escucha San Camilo para hacerlos de una manera gratuita: totalmente necesario.
- Las acciones propuestas por la Red para una mayor comunicación entre los distintos centros de escucha: reuniones de coordinadores de centros de escucha, encuentros de Buenas Prácticas, supervisiones online: ¡cuánto compartido!, ¡cuánto aprendido!

labor primordial y más gratificante: seguir acompañando a personas heridas que están sufriendo una pérdida significativa y que acuden a nosotros para poder expresar y dar palabras a su dolor y así sanar estos duelos tan duros y complicados y continuar con sus vidas. ¡Qué bueno ha sido el "boca a boca" para llegar a más personas necesitadas!

Pero quizá uno de los aspectos a destacar en este curso ha sido la incorporación de 5 nuevos voluntarios... seguimos creciendo y eso nos encanta y nos anima a seguir adelante muy agradecidos.

Aún nos quedan grandes retos por delante como la autofinanciación, una mejor supervisión..., y puede que nos animemos a organizar alguna jornada, pero eso ya queda para el próximo balance, junto con más oportunidades que seguro aprovecharemos con ilusión y ganas y así seguir colaborando con nuestro granito de arena para que esta sociedad en la que vivimos sea cada vez más humanizada. ¡Seguimos adelante!

Y por supuesto sin olvidarnos de nuestra





Centros de Escucha en RED

Expertos en tratamiento del duelo

Información y citas 91 533 52 23



Centro de Escucha La Salle

LA SALLE CENTRO UNIVERSITARIO INAUGURA SU CENTRO DE ESCUCHA



La Salle Centro Universitario ha celebrado un acto para inaugurar de manera oficial el Centro de Escucha, un servicio que pretende dar asistencia a todas aquellas personas que estén pasando por un momento de sufrimiento o crisis en sus vidas, ya sea un duelo, una situación familiar complicada o cualquier situación vital difícil.

Al acto han asistido para dar apoyo D. Ricardo Díaz, Director General de Universidades de la Comunidad de Madrid; Marta Marbán de Frutos, Diputada en la Asamblea de Madrid y Presidenta en la Comisión de Sanidad; D. José Antonio Luengo, Decano del Colegio Oficial de la Psicología de Madrid; D. Valentín Rodil, Responsable de UMI del Centro de Humanización de la Salud, RR. Camilos y D. José Carlos Bermejo, Director del Centro de Humanización de la Salud, RR Camilos.

Tras una visita guiada a todas las instalaciones del Campus, incluido el Instituto de Rehabilitación Funcional, hemos asistido al Salón de Actos para disfrutar, después de la bienvenida del Hno. Maximiliano Nogales, Presidente La Salle Centro Universitario, de una ponencia sobre Counselling a cargo de D. Valentín Rodil en la que ha recalcado la importancia de la escucha en el acompañamiento a las personas en situación de dificultad.

Seguidamente hemos contado con el valiente testimonio de estudiantes del Campus que ya han podido disfrutar de los servicios del Centro de Escucha con la intención de promover este recurso entre los asistentes que han acudido a esta inauguración.

D. José Carlos Bermejo de RR Camilos y D. José Antonio Luengo del Colegio Oficial de la Psicología de Madrid también han mencionado unas palabras de apoyo a esta iniciativa a las que ha seguido la intervención de D. Ricardo Díaz, Director General de Universidades de la Comunidad de Madrid.

La clausura del acto la ha realizado el Hno. Maximiliano Nogales, Presidente La Salle Centro Universitario a la que ha seguido una interpretación musical de handpan de Daniel Von Borries.

Finalmente hemos podido disfrutar de un vino español cerca de la Casa Del Encuentro del Campus, lugar que funciona de sede principal del Centro de Escucha.

El primer Centro de Escucha de Los Camilos nació hace 25 años y actualmente existen 34 Centros de Escucha en España y el de La Salle es el primero en nacer en un contexto universitario. La salud mental es esencial en el contexto universitario, ya que puede afectar el rendimiento académico, las relaciones interpersonales y la calidad de vida en general de los estudiantes. El estrés, la ansiedad y la depresión son problemas comunes en el entorno universitario, y es importante abordarlos de manera temprana y efectiva para garantizar que los estudiantes tengan éxito tanto dentro como fuera del aula.

Personalmente agradezco especialmente la presencia y las palabras inspiradoras de José Carlos Bermejo que resaltó que además de la gran labor que tantos centros de escucha hacen, en La Salle abrimos un nuevo ámbito con el primer centro de escucha universitario de la Red.





Centros de Escucha en RED

Expertos en tratamiento del duelo

Información y citas 91 533 52 23



Centro de Escucha San Camilo en Badajoz

MEMORIA DE FIN DE CURSO EN BADAJOZ



Finalizado el curso 2022/2023 hacemos memoria del mismo, comprobando con satisfacción que el número de personas que hemos escuchado durante este curso ha aumentado en un 33% respecto al curso anterior, pasando de 45 a 60 las personas que hemos escuchado. Pensamos que ello se debe a que nuestro Centro de Escucha va siendo, cada día, más conocido gracias al "boca a boca", pero también a la difusión que estamos haciendo, sobre todo, en centros de salud desde donde nos derivan usuarios. El motivo de consulta más numeroso ha sido el duelo por la muerte de un ser querido, que ha alcanza-

do el 34,65% del total. Seguidamente, la relación con otras personas, que supone el 30,27%. Dentro de las relaciones, la relación de pareja es lo más conflictivo, representando el 16,23% del total de los motivos de consulta. La relación consigo mismo y las crisis existenciales, representan el 23,93% del total. El número de usuarios que han tenido conductas fallidas de suicidio llega al 15,62% del total. También quisiéramos destacar la participación de nuestro Centro en la Mesa Intersectorial de la Prevención de la Conducta Suicida en la ciudad de Badajoz, lo que nos llena de orgullo y de un sentimiento de responsabilidad.

En la imagen, 11 de nuestros escuchas, a la puerta de la sede de nuestro Centro.



Centro de Escucha San Camilo de la Rioja



Después de la visita de la Unidad Móvil con Valentin hemos iniciado la formación de los voluntarios del centro de escucha en Calahorra. Son cuatro personas que están en la formación semanalmente y me han expresado la ilusión que tienen de hacer parte de esta red.

En Logroño el miércoles 28 de junio hemos concluido las actividades y seguimos con algunos voluntarios durante el verano en el Centro de Escucha.



Centros de Escucha en RED

Expertos en tratamiento del duelo

Información y citas 91 533 52 23



Centro de Escucha del COF San Julián de Cuenca

SEGUNDAS JORNADAS DE LA ESCUCHA: PREVENCIÓN DEL SUICIDIO.

5 Y 6 DE MAYO DE 2023

ORGANIZA: CENTRO DE ESCUCHA DEL COF SAN JULIÁN Y RED DE CENTROS DE ESCUCHA SAN CAMILO.

Asistimos con preocupación a un aumento de los suicidios en España. Más alarmante, si cabe, es que, en Cuenca, la tasa media de suicidios está casi cuatro puntos por encima de la media nacional. Ante este panorama, desde el Centro de Orientación Familiar, como parte de la Red de Centros de Escucha San Camilo, quisimos aportar nuestro granito de arena y en el marco de las II Jornadas de Escucha, decidimos enfocarnos en la prevención de esta tragedia que cada vez más afecta a más familias.

Para ello organizamos una serie de actividades, los días 5 y 6 de mayo entre las que cabe destacar: talleres en institutos, una conferencia en el Centro Cultural Aguirre, a cargo de Valentín Rodil, responsable de la Unidad de Intervención en Crisis de los Camilos, así como la presencia de dicha unidad en una calle céntrica durante todo el sábado. Estuvimos disponibles para informar y se hicieron escuchas todo el día, algunas de ellas concertadas tras la conferencia del viernes. Contamos con una breve actuación de Paula Serrano, canatautora conquense que sirvió de reclamo para los viandantes.

Javier Díaz Vega, psicólogo y autor del libro "Entre el Puente y el río. Una mirada de misericordia ante el suicidio" Compartió su propia experiencia, con quienes se acercaron, ahondando sin prejuicios en este tema que todavía es tabú en nuestra sociedad.

Agradecemos a todos los que de una forma u otra contribuyeron a la organización y difusión del evento. Gran parte de los medios locales se hicieron eco y estamos satisfechos de la resonancia que tuvo, con el convencimiento de que solo que se haya beneficiado una persona, habrá valido la pena el trabajo realizado.





Centros de Escucha en RED

Expertos en tratamiento del duelo

Información y citas 91 533 52 23



Centro de Escucha de Ciudad Real

EXPOSICION DE DR. ALEJANDRO ROCAMORA SOBRE LA PREVENCIÓN DEL SUICIDIO EN LA VIDA COTIDIANA.



El pasado 20 de Abril Alejandro Rocamora participó como ponente en una charla-coloquio organizada por el Centro de Escucha San Camilo de Ciudad Real. Fue un encuentro en el que participaron más de 60 personas y que resultó muy interesante.

En esta breve reseña destacamos algunas de las ideas que nos transmitió.

Rocamora insistió en varios momentos en que, como dice la OMS, **“Ningún factor es suficiente para explicar por qué se suicida una persona; el comportamiento suicida es un comportamiento complejo que se ve afectado por varios factores interrelacionados: personales, sociales, psicológicos y ambientales”**.

Entre varias consideraciones de la conducta suicida, cuestiona tanto a la persona, como a su entorno. Hizo especial hincapié en que **no importa tanto por qué** quieres suicidarte, **sino para** qué te quieres suicidar. Siendo ésta una de las claves a tratar por educadores/as o acompañantes. Resaltó que los avisos de conductas suicidas no son llamadas de atención sino **peticiones de ayuda**.

Otra idea esencial fue que la vivencia suicida es un **problema de salud pública** y que se merece una respuesta como tal (estrategias de prevención de suicidio, Ley Nacional de Prevención del Suicidio. campañas de Sensibilización).

Desmontó algunos mitos como que hablar sobre suicidio es perjudicial (“Nadie muere por hablar de suicidio, lo que mata es el silencio”. Cecilia Borrás) o que sea producto de una enfermedad mental.

Respecto a ¿Qué puede hacer la familia o los educadores y las educadoras antes de producirse la conducta suicida? Algunos puntos importantes que compartió el ponente fueron cómo detectar las **señales de alarma**; la importancia de crear **“un nosotros”** fuerte o **educar en valores posibilitando la gestión de las emociones**.

Y, como claves para la intervención cuando ya se está produciendo la conducta suicida, **no convencer, sino acoger y contener y acompañar**.

Hubo lugar para el diálogo y el planteamiento de interrogantes por parte del público asistente, la mayoría expresó gran interés por el tema y agradecieron la organización de este encuentro.

Desde el Centro de Escucha San Camilo de Ciudad Real reiteramos nuestro agradecimiento a Alejandro Rocamora y a las personas que asistieron, para nosotras los encuentros formativos son momentos muy importantes dentro de nuestra organización anual.

Cristina Víctor y María Antonia Verdejo





Centros de Escucha en RED

Expertos en tratamiento del duelo

Información y citas 91 533 52 23



Centro de Escucha Arrupe de Valencia

Hemos celebrado la jornada de formación “La soledad no deseada: claves de intervención y acompañamiento” que se propuso ayudar a adquirir las claves y las herramientas necesarias para acompañar una problemática cada vez más extendida en las sociedades con mayor desarrollo económico. El religioso camilo **José Carlos Bermejo**, uno de los mayores especialistas de España sobre la humanización de la salud y fundador del Centro de Escucha de Tres Cantos (Madrid), presentó la conferencia “Humanizar la soledad. Comprenderla y acompañarla”.

El encuentro reunió a más de 100 personas que recibieron las palabras de bienvenida y presentación por parte del director del Centro Arrupe de Valencia, **Abel Toraño S.J.** Toraño apuntó que la soledad es una temática “de destacada actualidad” y se trata de “una de las situaciones más complejas de la vida”. La soledad no deseada, a juicio del director del Centro Arrupe, “nos conduce con sus múltiples rostros a los infiernos del aislamiento, el abandono, la tristeza o a la más profunda depresión”.

Se puso en evidencia que la soledad “no tiene edad” y se presenta en “múltiples escenarios vitales”. Destacó Abel Toraño que el Centro de Humanización de la Salud “es uno de los centros pioneros en abordar esta temática y en acompañar a tantas personas como transitan por estos difíciles derroteros”.

José Carlos Bermejo celebró la realización de una jornada como la organizada por el Centro de Escucha San Camilo del Centro Arrupe de Valencia “porque es una de las mejores respuestas que puede dar la sociedad de una realidad muy grande”. La soledad no deseada es un fenómeno prevalente en jóvenes, en personas mayores y es muy importante “juntarse para pensar, reflexionar y para buscar respuestas, además de para motivarnos”.

A juicio del religioso camilo hay que tratar de prevenir esta situación y hay que “atenderla con servicios destinados a las personas que la sufren”, además de generar respuestas comunitarias “para paliar los efectos que tiene sobre la salud, sobre la vida y en el sufrimiento de quien la vive”.



La soledad no deseada se puede comparar a un paraguas que cubre a diferentes perfiles: “bajo ese paraguas están las experiencias de los jóvenes que, aunque estén conectados, se sienten solos; está el vacío existencial; está la vulnerabilidad al suicidio; están más de la mitad de los mayores que, aunque estén cuidados, también se sienten solos...” A juicio de Bermejo se trata de un fenómeno tan complejo que vale la pena explorarlo y, sobre todo, “aterrizar en las múltiples circunstancias en las que se produce para buscar respuestas”.

Otro de los aspectos destacados del fenómeno que se estudió radica en las repercusiones que tiene la soledad en la salud, tanto física →



Centros de Escucha en RED

Expertos en tratamiento del duelo

Información y citas 91 533 52 23



→ como psíquica. “El tema de la soledad no deseada se está convirtiendo en una cuestión de salud pública, de interés universal”, apunta el especialista. De hecho, algunos países están dando respuestas como crear ministerios dedicados al tema. En España existe un observatorio y también están apareciendo planes a nivel autonómico y municipal.

Recordó Bermejo que los 34 centros de escucha de los Religiosos Camilos que actualmente hay repartidos por toda la geografía española es una iniciativa que “quieren seguir el modelo del acompañamiento basado en el ‘counselling’, una forma de relación de ayuda hecha de empatía, de autenticidad y de escucha sin juzgar que ayuda a las personas a liberarse, a empoderarse, a identificar recursos que le ayuden a salir de su situación

de sufrimiento o a vivir sanamente lo que no se puede cambiar”.

Uno de los aspectos más interesantes de la jornada fue conocer el trabajo que desarrolla la unidad móvil de escucha, un vehículo que se desplaza por diversas localidades españolas y que abre un espacio de atención y acompañamiento para cualquier persona que pueda necesitarlo. La unidad móvil permaneció todo el día en el Centro Arrupe, con la puerta abierta y la presencia de los profesionales necesarios para ofrecer su servicio a los presentes en la jornada de formación, así como a cualquier otra persona que quisiera entrar.

Valentín Rodil, responsable de la unidad móvil de atención en crisis del Centro de Humanización de la Salud San Camilo, presentó su tarea como un tipo de escucha sin juicios, sin tabúes. Una escucha profunda, humana, honesta, que propone una conversación abierta y atemporal, sin generalizaciones. La escucha invita a las personas que se adentran en ella a tomar el timón de la propia vida. Utilizando una cuerda como metáfora de la vida, la escucha trata de ayudar a las personas a ir deshaciendo los nudos que hemos ido acumulando a causa de las diferentes experiencias vividas.

Rodil fue uno de los participantes en una mesa redonda en la que también intervinieron la coordinadora de la Red de Centros de Escucha de España, **Luján Gómez**; el coordinador del Centro de Escucha San Camilo - Centro Arrupe Valencia, **Ibán Hurtado**; y la coordinadora de la Vicaría VI de Cáritas Valencia, **María José Jover**. Explicaron la tarea que desarrollan desde su institución, un trabajo en el que se pone en valor la experiencia única de cada persona. La moderación de la mesa redonda corrió a cargo de **Yolanda Ruiz**, responsable del Centro de Escucha de Valencia.

Por la tarde, se desarrollaron tres talleres que trataron de aproximar la temática a perfiles concretos. El taller “Soledad y personas mayores” fue coordinado por el profesor de la Universitat de València (UV) **Juanjo Zacarés**, de la Escuela de Escucha Valencia.

“Soledad en los jóvenes” fue realizado por la profesora de la UV **Ana Tur**, también del Centro de Escucha de Valencia. Finalmente, “Acompañar la soledad en el duelo migratorio” fue llevado a cabo por Valentín Rodil, responsable de la unidad móvil del Centro de Humanización de la Salud.

La jornada formativa sirvió para dejar claro que la soledad no deseada es un problema que cada vez está más presente en nuestra sociedad. En muchas ocasiones tendemos a pensar que afecta únicamente a las personas mayores, pero son diversos los colectivos que por sus circunstancias vitales o experienciales se sienten solos: migrantes, jóvenes, enfermos, adultos... Esta circunstancia puede generar dificultades que les impiden vivir de manera saludable y adecuada.

Los participantes pudieron comprender mejor la problemática de la soledad no deseada, sus tipos, los factores de riesgo y de protección. Además, conocieron algunas de las herramientas e instrumentos de los que pueden disponer para hacerle frente.





Centros de Escucha en RED

Expertos en tratamiento del duelo

Información y citas 91 533 52 23



Centro de Escucha de Mérida



El Centro de Escucha San Camilo de Mérida, en su tarea de difusión de la escucha, quiere compartir la jornada realizada el pasado 5 de noviembre con un grupo de laicos de Acción Católica General ACG. Este encuentro de formación y divulgación aportó las claves fundamentales de la escucha como un

paso previo al acompañamiento. Tratamos de transmitir el valor de la escucha en cualquier proceso de acompañamiento. En este caso el lema que utilizamos fue “Escuchar, ¿Para qué?”

Fue un día muy provechoso en el que los asistentes quedaron encantados y sobre todo, manifestaron la sorpresa y satisfacción al descubrir la importancia y necesidad de *saber escuchar* en ese camino del acompañar.



Centro de Escucha San Camilo de Cipolletti

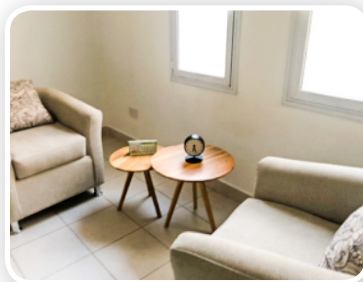

El Centro de Escucha San Camilo surge como una iniciativa en una ciudad de la Patagonia Argentina: Cipolletti, en la provincia de Río Negro.

Gracias al apoyo de nuestro párroco y obispo, se nos ha cedido un espacio en la parroquia el cual hemos acondicionado especialmente para el funcionamiento de nuestro Centro.

Somos un equipo de voluntarios que trabajamos hace más de 10 años acompañando el final de vida y el duelo en el Hospice Madre de Misericordia. Desde 2023 hemos dado inicio a este nuevo servicio del Centro de Escucha, en comunión y funcionamiento

en red con el Centro de Escucha San Camilo de Tres Cantos, Madrid, España.

Ofrecemos un servicio gratuito de apoyo y acompañamiento a personas atravesando crisis vitales: duelo por la muerte de un ser querido, separaciones, cuidado de familiar enfermo, pérdida de empleo, soledad, etc.





Centros de Escucha en RED

Expertos en tratamiento del duelo

Información y citas 91 533 52 23



“En contra de lo que se podría llegar a pensar, la capacidad o no de afrontamiento de la pérdida no ha de medirse por el mayor o menor manejo de síntoma, ni siquiera por la intensidad de dicha sintomatología. La experiencia nos ha revelado que vivencias de sufrimiento intensas con altas dosis de culpa o enfado puede irse transformando y produciéndose cambios de significado. Por tanto no será el síntoma en sí, sino la función adaptativa que a medio plazo tenga, durante el proceso de restablecimiento.”

Libro Introducción al duelo
(Marisa Magaña)

Queridos compañeros, como cada año ya estamos en tiempo de publicar la próxima edición del Máster en Intervención en Duelo, ¡ya casi 15!

Como estaréis comprobando, en los Centros de Escucha cada vez llegan situaciones de mayor complejidad, por lo que tener voluntarios con Máster en intervención en Duelo, en cada uno de ellos es, a parte de un lujo, una verdadera necesidad.

Este Máster capacita para cualquier tipo de pérdida, no solo por muerte y para coordinar todo tipo de grupos, porque aporta muchas herramientas de trabajo ante cualquier complejidad que se presente en la pérdida.

Si necesitáis ampliar información o tenéis cualquier duda, estoy a vuestra disposición en el: 91 229 99 29, ó en el correo: escucha@humanizar.es

¡¡Animaos!!



PRESENCIAL | 60 ECTS

MÁSTER EN FORMACIÓN PERMANENTE EN INTERVENCIÓN EN DUELO

Capacitación para acompañar todo tipo de pérdidas



DIRECCIÓN: José Carlos Bermejo Higuera
COORDINACIÓN: Marisa Magaña Loarte
DURACIÓN: Dos cursos académicos
10 Sesiones presenciales por curso

HORARIO: Viernes de 16 a 20:30 h. y sábado de 9:00 a 17:30 h.
TITULACIÓN: Titulación expedida por la Universidad Ramón Llull
PRECIO: 2900€/año + 100 euros de preinscripción el primer año
Bonificable por FUNDAE

En los últimos años la intervención en duelo está adquiriendo una divulgación y protagonismo en los profesionales que se dedican a la atención psicológica y sanitaria principalmente. Están surgiendo programas de formación en duelo destinados a profesionales y voluntarios que realizan sus tareas en ámbitos tan distintos como: la salud, la geriatría, los cuidados paliativos, la discapacidad, etc.

Creemos que la formación en un sólido modelo de intervención fundamentado en las necesidades del doliente, junto con una base actitudinal de escucha, diálogo empático y acompañamiento incondicional, forman los pilares fundamentales para poder trabajar de manera integral, en la atención directa con la persona en situación de pérdida.

DESTINATARIOS

- Profesionales que deseen mejorar sus competencias en el tratamiento y la intervención en cualquier tipo de pérdida vital, especialmente la pérdida de seres queridos (médicos, enfermeros, psicólogos, psiquiatras, trabajadores sociales, educadores sociales, profesores, agentes de pastoral, voluntarios...).
- Profesionales y voluntarios orientados al acompañamiento de personas en situaciones de gran sufrimiento y que deseen aprender a realizar procesos de acompañamiento e intervención terapéutica.
- Toda persona que desee realizar un camino de crecimiento personal en la integración de sus pérdidas.

COMPETENCIAS

Al finalizar el Máster de intervención en duelo el alumno habrá adquirido la capacidad de:

- Dominar los conocimientos teóricos y prácticos necesarios para el abordaje de cualquier situación de pérdida vital. Pérdida por fallecimiento, de salud, de pareja, perinatal, migratoria, etc.
- Coordinar grupos de ayuda mutua de personas en estado de sufrimiento por duelos complicados.
- Analizar y tratar individualmente las situaciones de pérdida de mayor complejidad, instaladas en la rabia, la culpa o el victimismo.
- Efectuar un proceso en el que el ayudado realice un aprendizaje y refuerzo de sus capacidades de ayuda, es decir, un crecimiento personal que le lleve a hacer la paz con sus propias pérdidas.

METODOLOGÍA

- Clases teóricas con dinámicas grupales, análisis de casos y trabajo personal.
- Prácticas en cámara gesell con compañeros, con actor y con casos reales fuera del aula.
- Elaboración de un trabajo final de máster.



INFORMACIÓN E INSCRIPCIONES: Tel. 91 806 06 96 | www.humanizar.es | secretaria@humanizar.es

Nº19 | julio 2023

Centro de Escucha San Camilo

Sector Escultores 39, 28760 Tres Cantos, Madrid

www.humanizar.es

Fundación "la Caixa"