

alzheimer

Tres Cantos (Madrid) **15 Y 16** de abril de 2015

Centro San Camilo C/ Sector Escultores 39. 28760 Tres Cantos. Madrid

Síntomas Cognitivos en la Demencia.

Descripción y claves para la intervención

Víctor Isidro Carretero
Neuropsicólogo

Responsable de Formación Centro Alzheimer Fundación Reina Sofía

Sintomatología de las Demencias

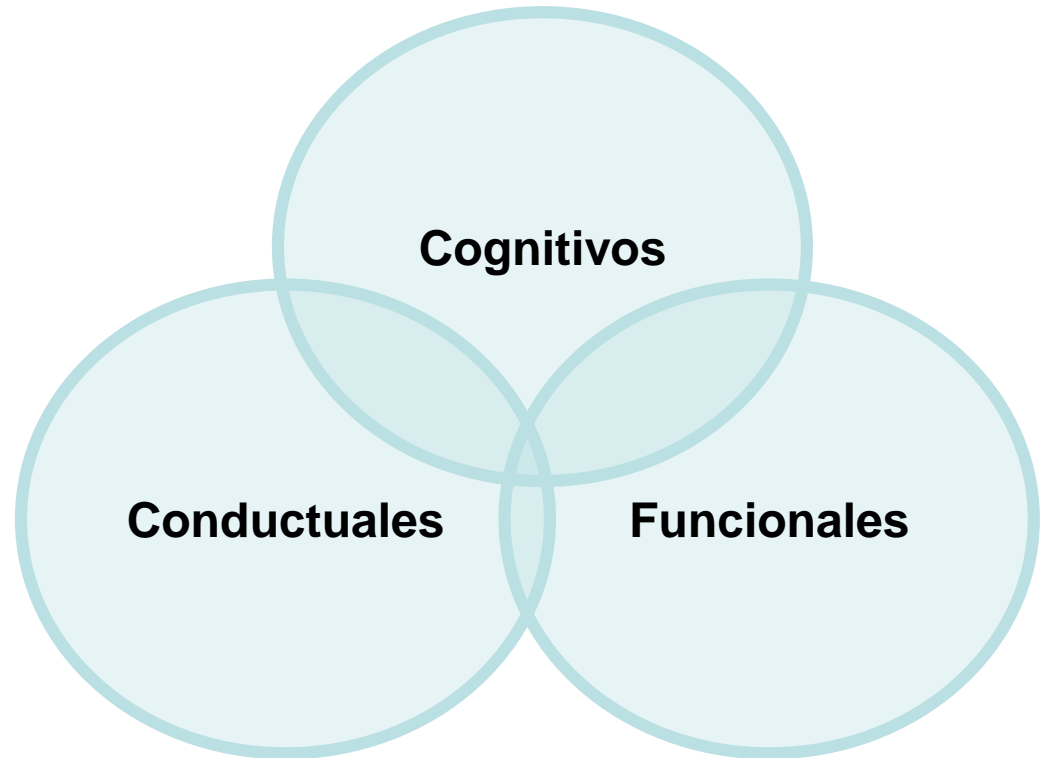

Síntomas cognitivos

- Pérdida de memoria.
- Desorientación (temporo-espacial y personal).
- Agnosia.
- Apraxia.
- Afasia (mixta: comprensión y producción).
- Aproxexia.
- Disfunciones ejecutivas.

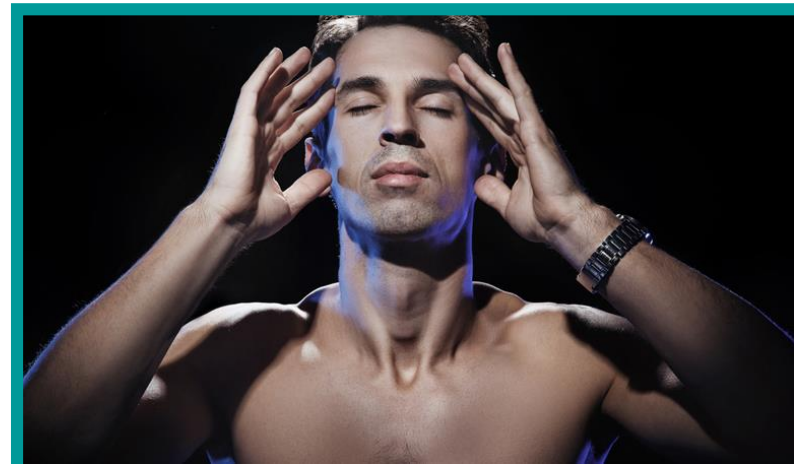

Fases de la memoria

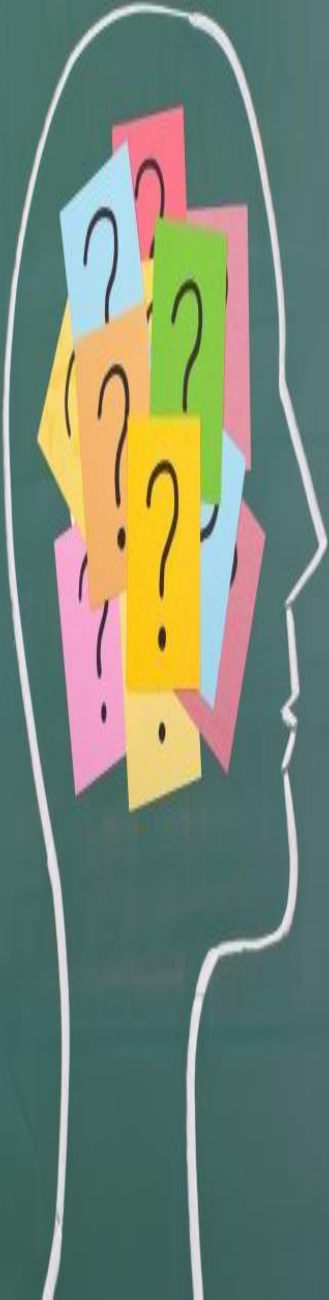

- Registro
- Almacenamiento
- Evocación

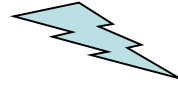

Alteración de memoria

- Alteración de la capacidad de formar, codificar y mantener registros de información en la memoria, y de evocarlos cuando sea necesario.
- Memoria inmediata, reciente y remota.
- La memoria reciente y la capacidad de aprendizaje se ven afectadas de forma más precoz y llamativa, no obstante a la larga, también lo hace la memoria remota.



Ley de Ribot

Tiempo

1980

2015

Pérdida memoria

Desorientación

- Temporal.
- Espacial.
- Personal.



- La desorientación puede producir y por tanto ser causa de algunos síntomas conductuales:

- Deambulación errática.
- Riesgo de fuga.
- Delirios.
- Agresividad.



Agnosia

- Alteración del reconocimiento de los objetos por una dificultad en llegar al significado a partir de las características físicas del objeto.
- Se clasifican dependiendo de la modalidad sensorial: visual, auditiva, táctil, gustativa y olfativa.



Apraxia

- Alteración adquirida de la capacidad para realizar gestos (movimientos con finalidad), con preservación de las capacidades motoras de base.
- Apraxias del vestido, de alimentación, de aseo, etc.



Apraxias

– Actividades de la Vida Diaria:

- Avanzadas
- Instrumentales
- Básicas



Dependencia



Afasia

- Alteración adquirida del lenguaje debida a lesión cerebral en un sujeto con un desarrollo previo normal del lenguaje.
- La afasia de la demencia afecta tanto a la esfera de la producción como de la comprensión.
- Anomia: dificultad para recordar el nombre de las cosas.
- Se acompaña de alexia y agrafia.



Aprosexia

- Dificultades atencionales
 - Foco de la atención selectiva.
 - Atención sostenida.



Disfunciones ejecutivas

- Alteración de la capacidad de planificar, regular y verificar patrones de conducta adaptada al medio y las normas sociales.

Normas
claras

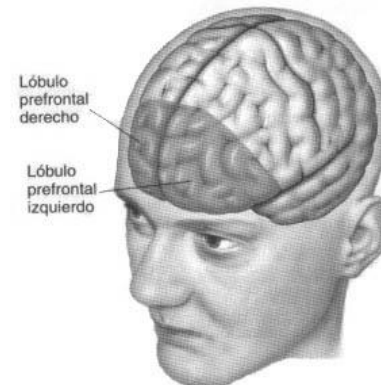

GRACIAS

por su escucha

visidro@clece.es

